Problemas Peronistas dedicados a peón vuelve:

La organización "Peón vuelve" realiza un valioso trabajo de difusión del juego ciencia en distintos barrios, a través de clases, capacitaciones, simultáneas y torneos abiertos destinados a todo público. En reconocimiento a ese trabajo realice esta serie de cinco problemas de mates ayudados dedicados a los compañeros ajedrecistas de peón vuelve que organizan esta movida.
En los problemas la ubicación inicial de las piezas describe la silueta de las letras P y V.

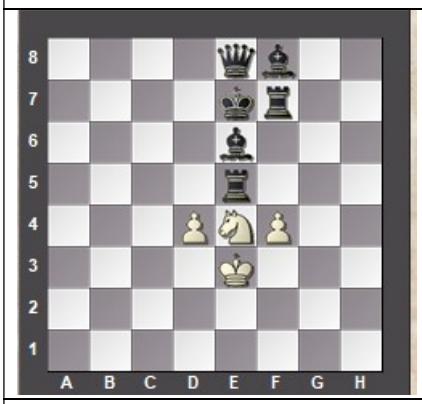

Mate ayudado en 3 (inician negras)

1...Td5 2.f5 Td8 3.d5 Ad7 4.d6#

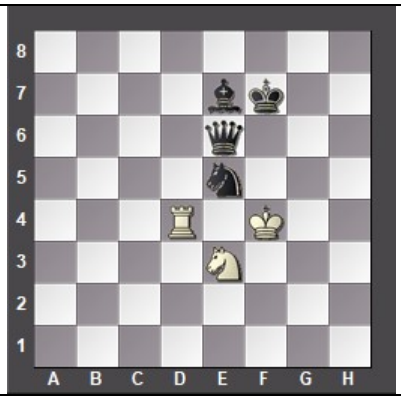

Mate ayudado en 3 (inician blancas)

1.Td7 Dg6 2.Txe7+ Rf6 3.Cd5#

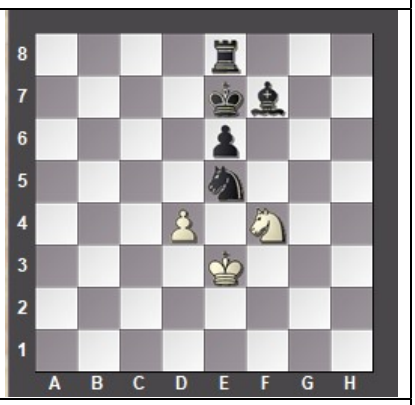

Mate ayudado en 3 (inician negras)

1...Cg6 2.Rf3 Rf6 3.Rg4 Te7 4.Ch5#

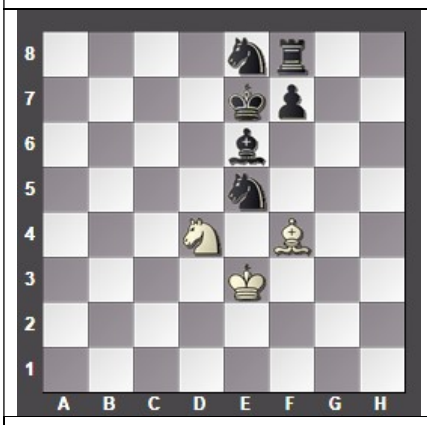

Mate ayudado en 3 (inician blancas)

1.Re4 Af5+ 2.Rxf5 Cd7 3.Cc6#

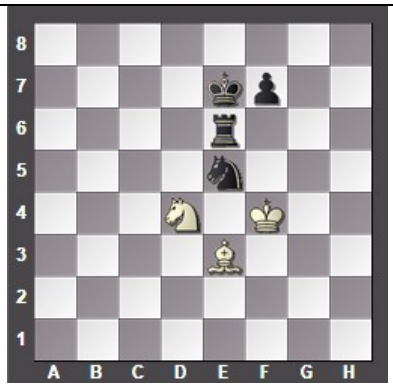

Mate ayudado en 3 (inician blancas)

1.Rg5 Th6 2.Rxh6 Rf6 3.Ag5#