



UNION ARGENTINA DE PROBLEMISTAS DE AJEDREZ

Publicaciones U.A.P.A.

Selección de Problemas de Arnoldo Ellerman



Presidente Juan D. Perón y el G.M. Miguel Najdorf

FASCICULO 6

VOLUMEN 2 - Abril 2013

PROBLEMAS DE ARNOLDO ELLERMAN

Esta publicación es producida por la
Unión Argentina de Problemistas de Ajedrez

<http://www.problemistasajedrez.com.ar>

Editor:

Mario G. García
marioggarcia@gmail.com

Diagramación:

Sebastián Palomo
Alsebas_1@hotmail.com

Ilustraciones:

Diego García
diegojgarcia@gmail.com

**U.A.P.A.: Av. Raymundin Medidor N° 26 B° Castañares Salta -
Argentina**

PROBLEMAS DE ARNOLDO ELLERMAN



Arnoldo Ellerman (1893-1969). Nació en Buenos Aires Argentina. Se le conoce en todas partes como " El Rey del Mate en Dos" y sus obras figuran en las secciones especializadas de todas las publicaciones de ajedrez.

No había cumplido 30 años cuando edito su primer libro de 100 Problemas en dos jugadas. En 1945 publico su obra mayor "1001 Problemas" seleccionados entre lo mejor de su producción, y en el balance final de su vida de compositor se estima que todas sus obras juntas exceden con creces las 3.000.

Durante mas de 50 años intervino en concursos internacionales conquistando 115 Primeros Premios y 177 distinciones que incluyen dos medallas olímpicas en Helsinki (1952) y en Tel-Aviv (1964).Fue distinguido como presidente en el 1er. Congreso de Compositores, realizado en Piran, Yugoslavia, en 1959. En dicho evento se le otorgo el titulo de Gran Maestro Internacional de Composición. Se desempeñó como periodista de ajedrez dirigiendo entre otras las revistas "Caissa" y "El Ajedrez Argentino" y además, escribió diez libros, de los cuales, la mitad son de Problemas.

La creación de la Unión de Problemistas "Arnoldo Ellerman" en Salta, Argentina con la consecuente concreción de su objetivos principales entre los que esta la de difundir la extensa y distinguida obra de este brillante compositor, será un reconocimiento altamente considerado por quienes vienen requiriendo que a través del Estado o de otras Instituciones, nuestro mayor representante en la disciplina que nos ocupa sea valorado y recordado principalmente en nuestro país.

Durante los años 2000 al 2003 se publico en la página de Internet de la Unión de Problemistas "Arnoldo Ellerman" en forma periódica (mensual) un total de 1008 problemas de su autoría.

PROBLEMAS DE ARNOLDO ELLERMAN

India Holandesa

Nº 421 3º Mención - 1924

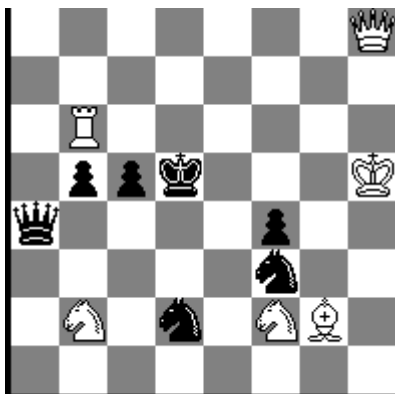

#2 Mate en dos

India Holandesa

Nº 423 1º Mención - 1926

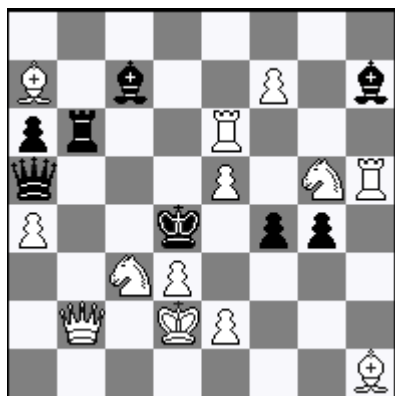

#2 Mate en dos

India Holandesa

Nº 422 1º Premio - 1926

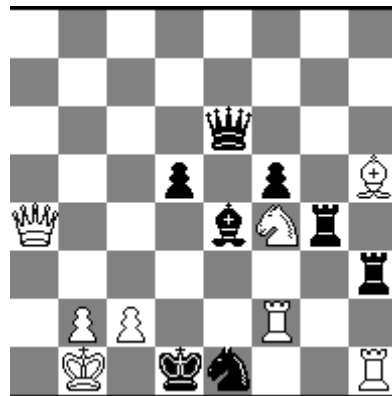

#2 Mate en dos

The Brisbane Courier

Nº 424 1º Mención - 1915



#2 Mate en dos

PROBLEMAS DE ARNOLDO ELLERMAN

Nº 425 1º P. Brisbane Courier 1917/18

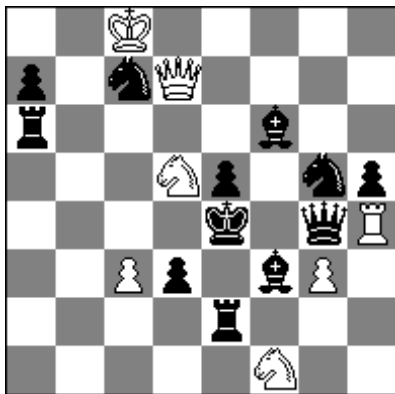

#2 Mate en dos

Nº427 2º P. Brisbane Courier 1918

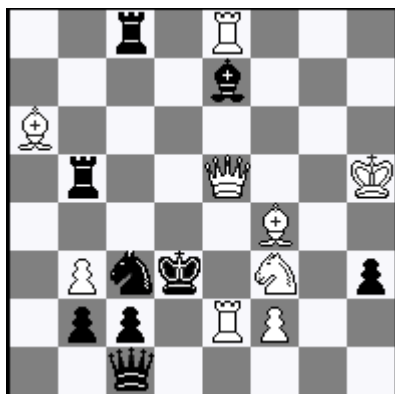

#2 Mate en dos

Conc. The Brisbane Courier (424-453)

Nº 426 2º P. Brisbane Courier 1917/18



#2 Mate en dos

Nº428 2ºhm. Brisbane Courier 1918

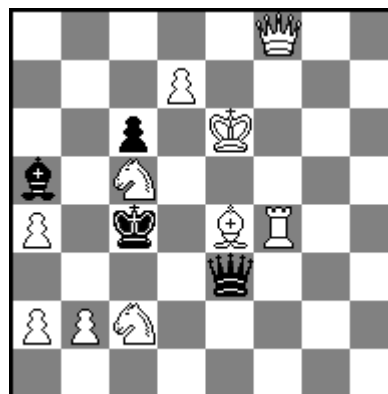

#2 Mate en dos

PROBLEMAS DE ARNOLDO ELLERMAN

Nº429 1º P. Brisbane Courier 1918/19



#2 Mate en dos

Conc. The Brisbane Courier (424-453)

Nº 430 Hm. Brisbane Courier 1918/19



#2 Mate en dos

Nº 431 2ºhm. Brisbane Courier 1918/19



#2 Mate en dos

Nº432 1º P. Brisbane Courier 1919

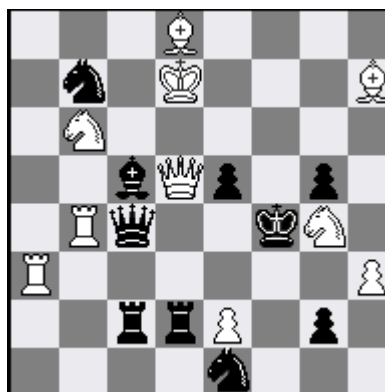

#2 Mate en dos

PROBLEMAS DE ARNOLDO ELLERMAN

Nº433 2ºhm. Brisbane Courier 1919

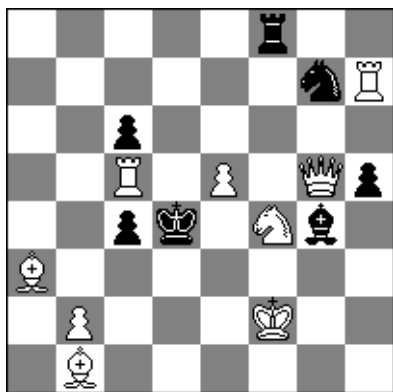

#2 Mate en dos

Nº435 3ºhm. Brisbane Courier 1920



#2 Mate en dos

Conc. The Brisbane Courier (424-453)

Nº434 1º P. Brisbane Courier 1920

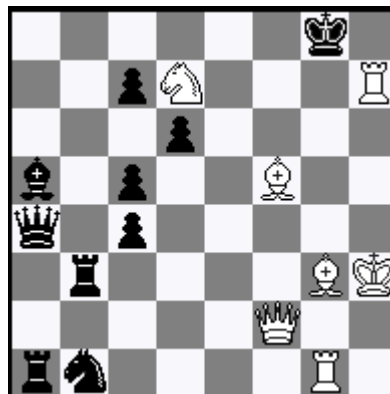

#2 Mate en dos

Nº436 Hm. Brisbane Courier 1920



#2 Mate en dos

PROBLEMAS DE ARNOLDO ELLERMAN

Nº 437 Mención 1920

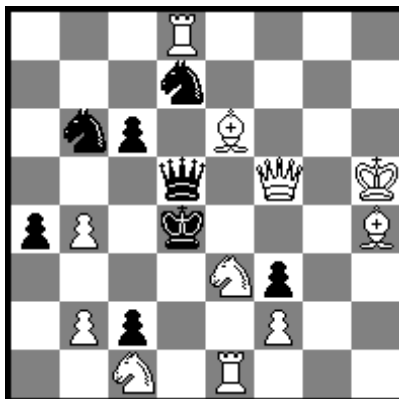

#2 Mate en dos

Nº 439 1er Premio 1921

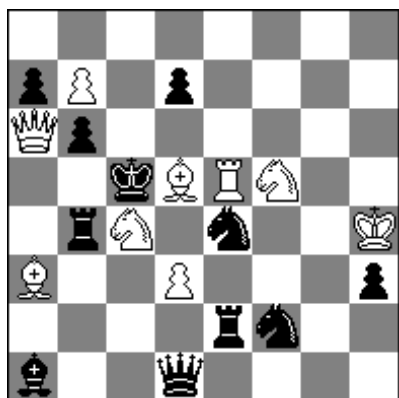

#2 Mate en dos

Conc. The Brisbane Courier (424-453)

Nº 438 Mención 1920

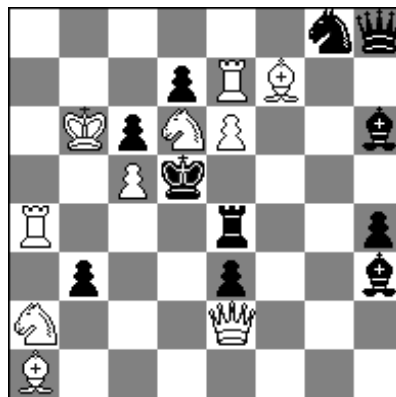

#2 Mate en dos

Nº 440 2do Premio 1920

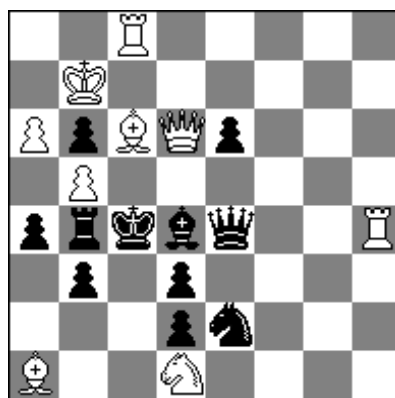

#2 Mate en dos

PROBLEMAS DE ARNOLDO ELLERMAN

Concursos The Brisbane Courier 441-453

Nº 441 3er Premio 1922

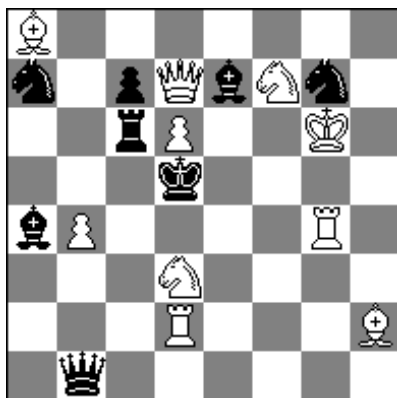

#2 Mate en dos

Nº 443 2do Premio 1922

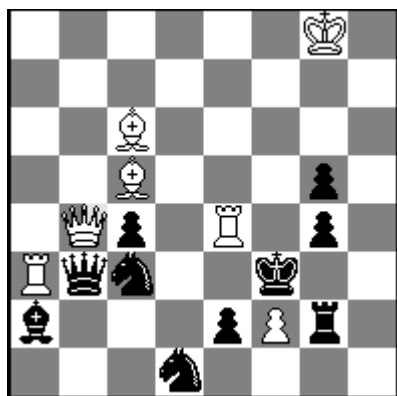

#2 Mate en dos

Nº 442 1er Premio 1922

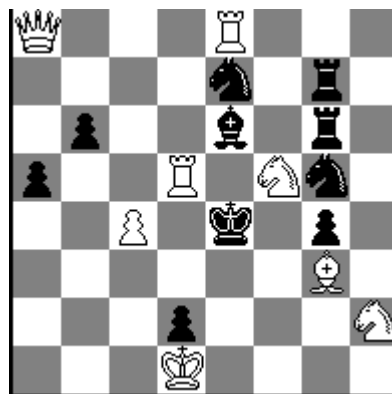

#2 Mate en dos

Nº 444 Mencion 1922

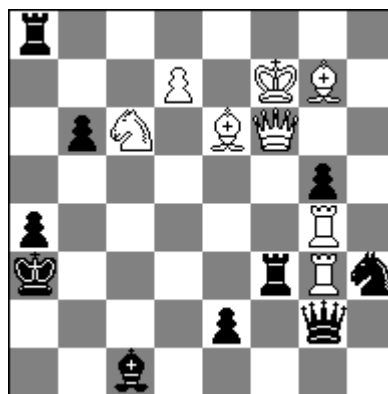

#2 Mate en dos

PROBLEMAS DE ARNOLDO ELLERMAN

Nº 445 5ta Mencion 1926

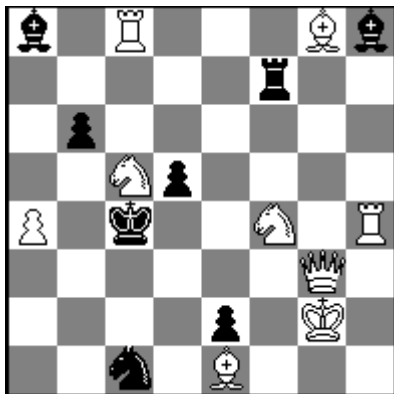

#2 Mate en dos

Nº 447 Recomendado 1926

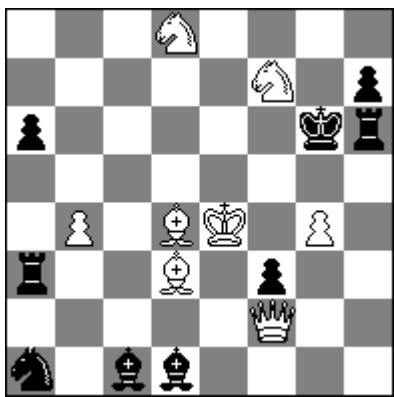

#2 Mate en dos

Conc. The Brisbane Courier (424-453)

Nº 446 Recomendado 1926

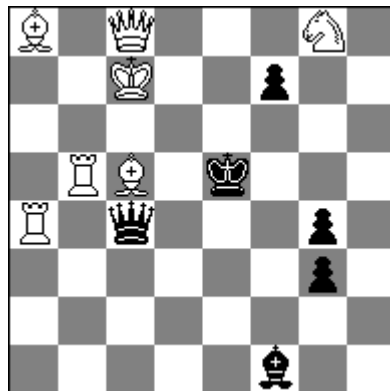

#2 Mate en dos

Nº 448 2do Premio 1927



#2 Mate en dos

PROBLEMAS DE ARNOLDO ELLERMAN

Conc. The Brisbane Courier

Nº453 4ta. Mencion 1932

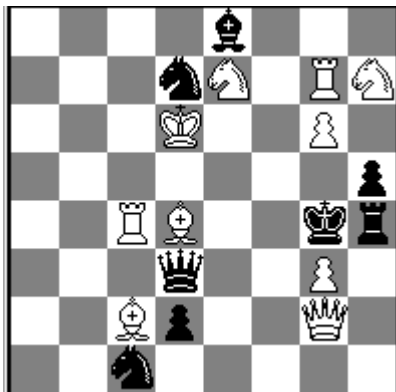

#2 Mate en dos

Queensland Chess Association

Nº 455 Recomendado

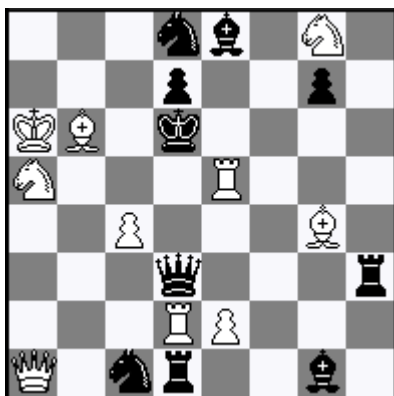

#2 Mate en dos

Queensland Chess Association

Nº 454 2do Premio 1919



#2 Mate en dos

Mid Week Sports Referer

Nº 456 1er Premio 1925

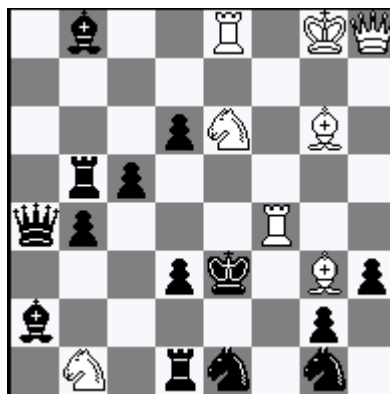

#2 Mate en dos

PROBLEMAS DE ARNOLDO ELLERMAN

Mid Week Sports Referer

Nº 457 2da Mención 1925

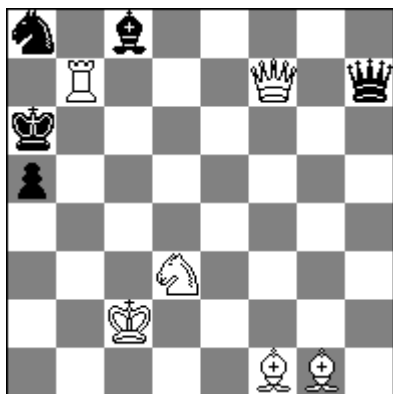

#2 Mate en dos

Mid Week Sports Referer

Nº 459 Recomendado

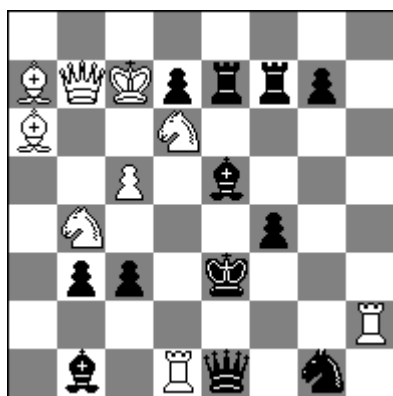

#2 Mate en dos

Mid Week Sports Referer

Nº 458 4ta Mención 1925

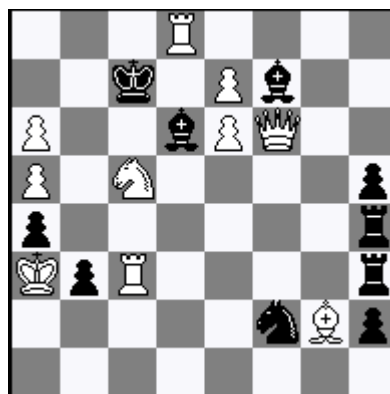

#2 Mate en dos

Mid Week Sports Referer

Nº 460 2do Premio 1925



#2 Mate en dos

PROBLEMAS DE ARNOLDO ELLERMAN

Mid Week Sports Referer

Nº 461 2da Mencion 1926

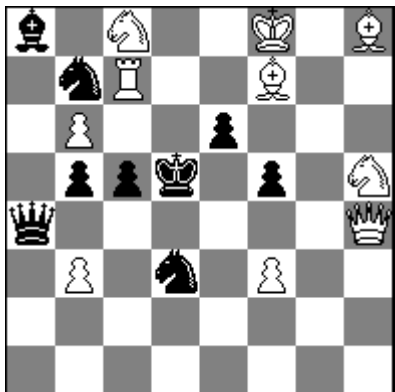

#2 Mate en dos

Mid Week Sports Referer

Nº 463 1er Premio 1927

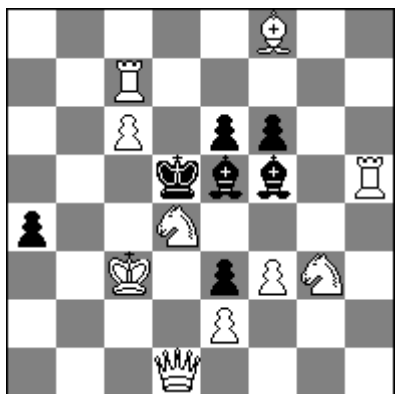

#2 Mate en dos

Mid Week Sports Referer

Nº 462 Mencion 1926



#2 Mate en dos

Mid Week Sports Referer

Nº 464 4ta Mención 1929

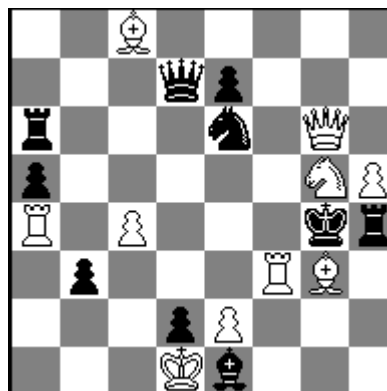

#2 Mate en dos

PROBLEMAS DE ARNOLDO ELLERMAN

Mid Week Sports Referer

Nº 465 4to Premio 1932

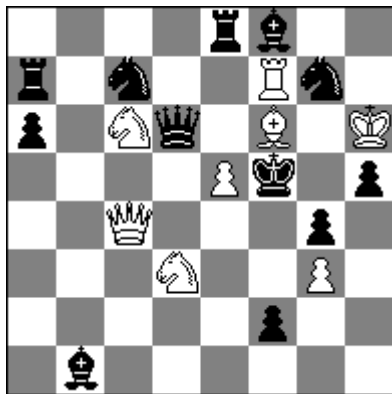

#2 Mate en dos

Chess Magazine

Nº 467 3ra Mención 1932

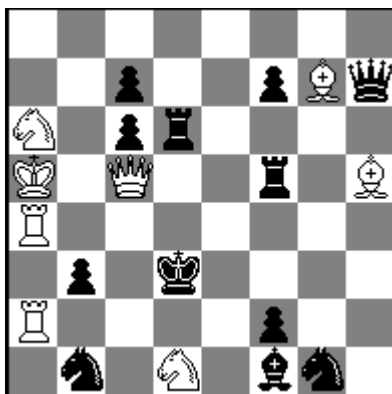

#2 Mate en dos

Mid Week Sports Referer

Nº 466 4to Premio 1932



#2 Mate en dos

Club Argentino de Ajedrez

Nº 468 1914

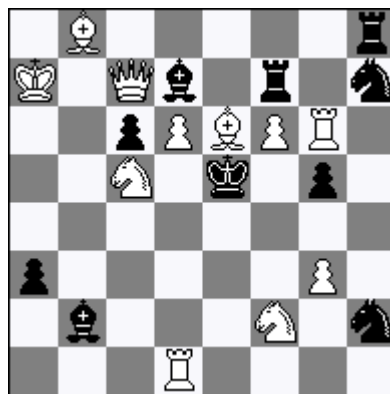

#2 Mate en dos

PROBLEMAS DE ARNOLDO ELLERMAN

Club Argentino de Ajedrez (469-479)

N° 469 1914

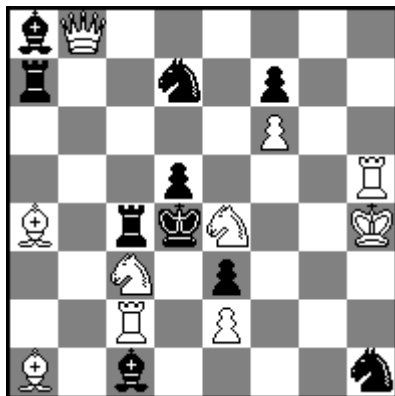

#2 Mate en dos

N° 471 1915

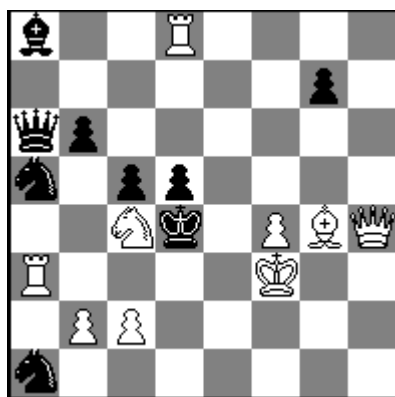

#2 Mate en dos

N° 470 1914



#2 Mate en dos

N° 472 1915

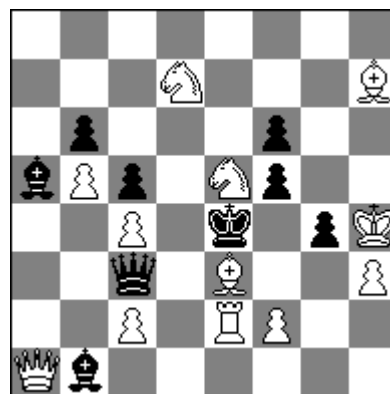

#2 Mate en dos

PROBLEMAS DE ARNOLDO ELLERMAN

Nº 473 1915

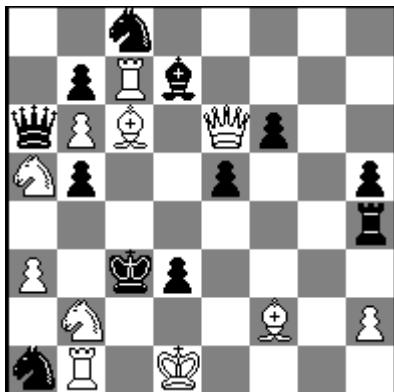

#2 Mate en dos

Nº 475 1915

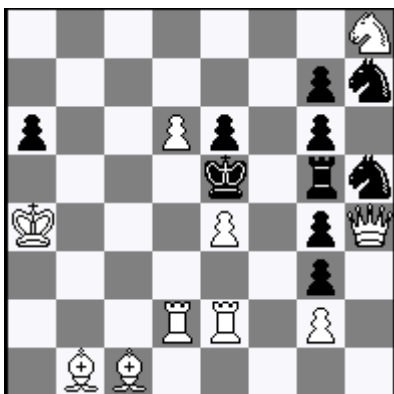

#2 Mate en dos

Club Argentino de Ajedrez (469-479)

Nº 474 1915



#2 Mate en dos

Nº 476 1915



#2 Mate en dos

PROBLEMAS DE ARNOLDO ELLERMAN

Nº 477 1917

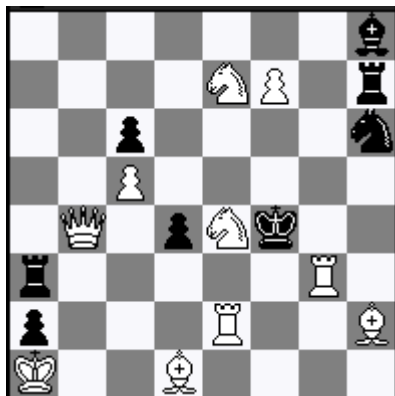

#2 Mate en dos

Nº 479 1921

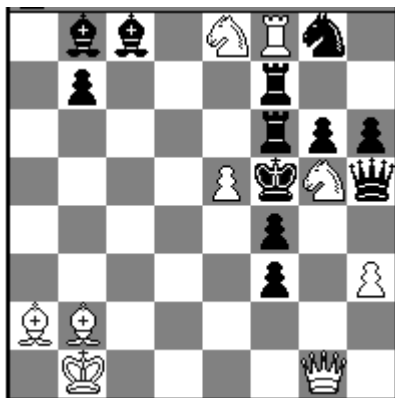

#2 Mate en dos

Club Argentino de Ajedrez (469-479)

Nº 478 1917

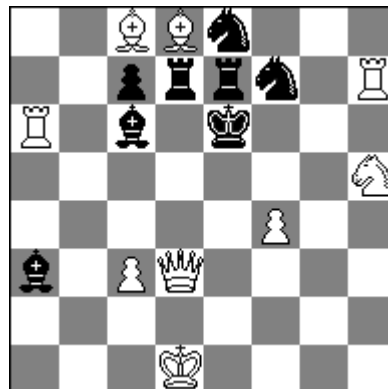

#2 Mate en dos

El Ajedrez Argentino

Nº 480 1924



#2 Mate en dos

PROBLEMAS DE ARNOLDO ELLERMAN

El Ajedrez Argentino

Nº 481 1925

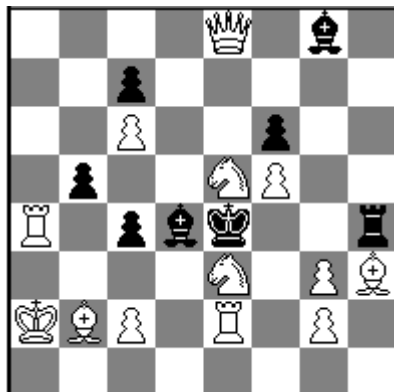

#2 Mate en dos

El Ajedrez Argentino

N483 1925



#2 Mate en dos

El Ajedrez Argentino

Nº 482 1925



#2 Mate en dos

El Ajedrez Argentino

Nº 484 1925



#2 Mate en dos

PROBLEMAS DE ARNOLDO ELLERMAN

El Ajedrez Argentino

N° 485 1925

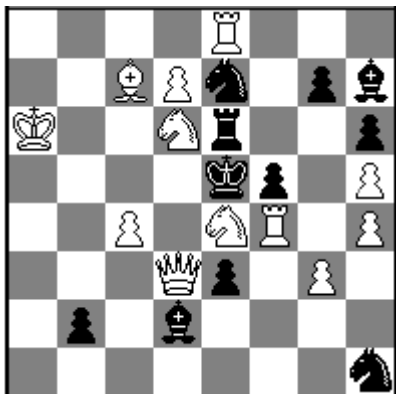

#2 Mate en dos

El Ajedrez Argentino

N 487 1925

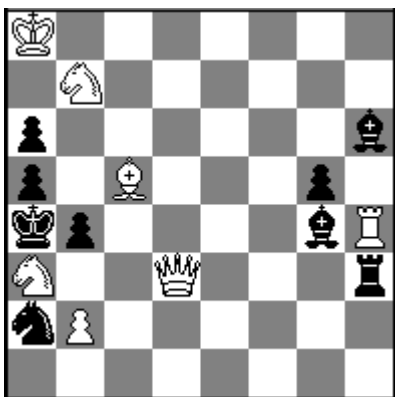

#2 Mate en dos

El Ajedrez Argentino

N° 486 1925



#3 Mate en tres

El Ajedrez Argentino

N° 488 1926

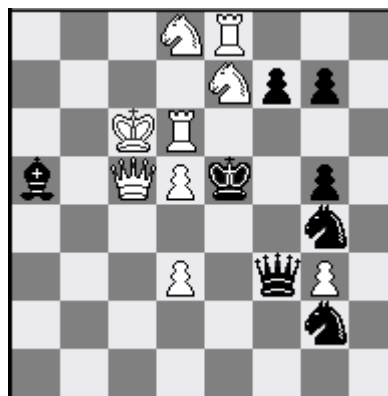

#2 Mate en dos

PROBLEMAS DE ARNOLDO ELLERMAN

Diario La Prensa

N° 489 1921

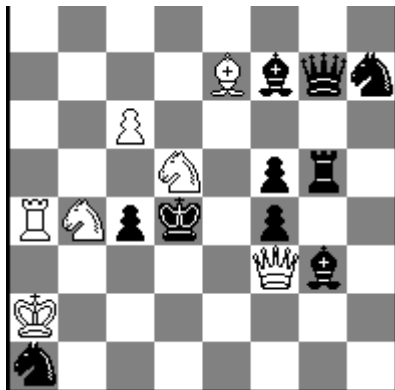

#3 Mate en tres

Diario La Prensa

N 491 1924

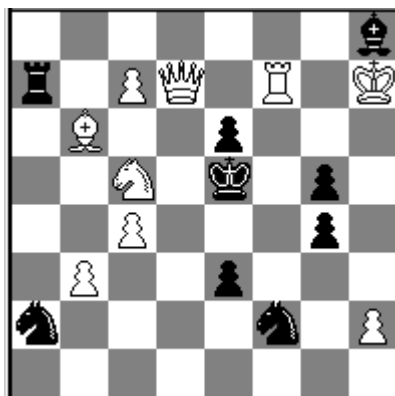

#3 Mate en tres

Diario La Prensa

N° 490 1922



#3 Mate en tres

Diario La Prensa

N° 492 1927

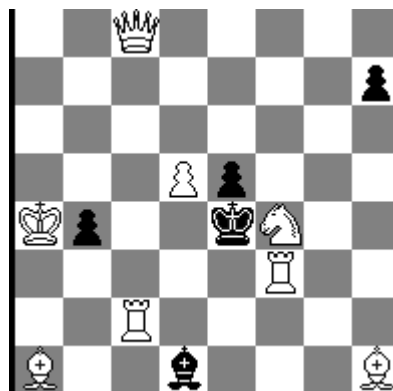

#2 Mate en dos

PROBLEMAS DE ARNOLDO ELLERMAN

Diario La Prensa

Nº 493 1928



#2 **Mate en dos**

El Diario

N 495 1931

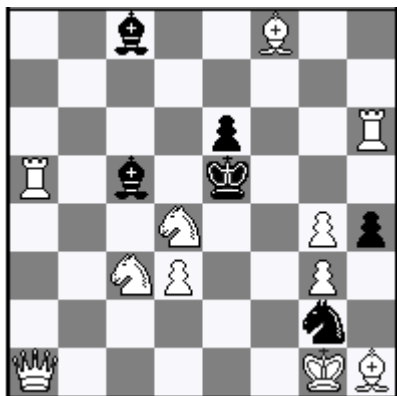

#2 **Mate en dos**

El Diario

Nº 494 1913



#2 **Mate en dos**

El Ajedrez Americano

Nº 496 1931

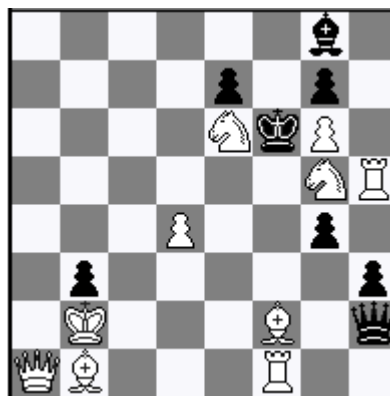

#2 **Mate en dos**

PROBLEMAS DE ARNOLDO ELLERMAN

El Ajedrez Americano

N° 497 1931

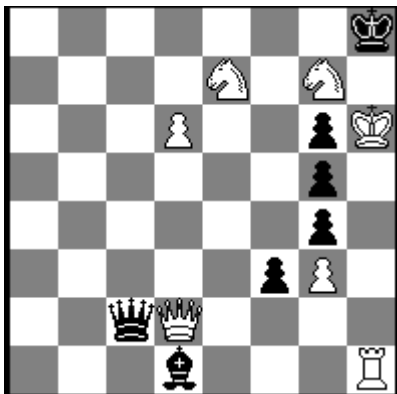

#2 Mate en dos

El Ajedrez Americano

N 499 1931

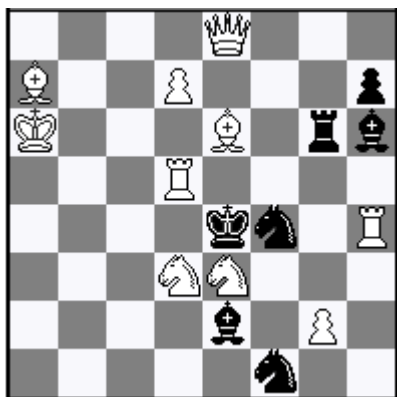

#2 Mate en dos

El Ajedrez Americano

N° 498 1931



#2 Mate en dos

El Ajedrez Americano

N° 500 1932

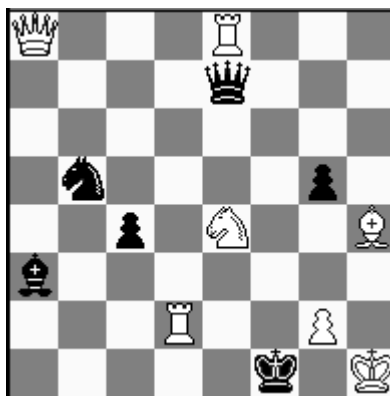

#2 Mate en dos

PROBLEMAS DE ARNOLDO ELLERMAN

Solutions

En India Holandesa- Año 1924 a 1926

421.- 1.Cfd3, Δ De5: 1...,e4; 2. Cf4; 1...,Dd4; 2.Da8; 1...,Cc4; 2.Af3;

422.- 1.Cg2, Δ Te1: 1...,Ad3; 2.cxd; 1...,Ag2; 2.c3; 1...,Af3; 2.c4; 1...,Cf3; 2.Ce3;

423.- 1.Tg6, Δ Ce6 : 1...,Dc5; 2.Cb5; 1...,Re5; 2.Cf3; 1...,De5; 2.Db4; 1...,Dd3; 2.Ce4;

En Australia - Año 1914 a 1933

Concursos The Brisbane Courier N^os 424 al 453

424.- 1.Cf5 \square Cc7 1...bxc6+ 2.Tb4; 1...Re6 2.Te4; 1...e4 2.Tc5; 1...Ce6 2.Ce3; 1...Ae4+ 2.Tc2; 1...Txc6 2.Td4

425.- 1.C5e3, Δ Df5: 1...,C5e6; 2.Dh7; 1...,C7e6; 2.Dd2; 1...,Te3; 2.Cd2; 1...,Te6; 2.Da4;

426.- 1.Cd1, Δ Te3: 1...,Ad1; 2.Ad3; 1...,Ca3; 2.Cc3; 1...,Ab6; 2.Ac6; 1...,Cg4; 2.exf.

427.- 1.Ad2, Δ Te3: 1...,Ag5; 2.Dd4; 1...,Ac5; 2.Dc3; 1...,Cd1; 2.Ce1; 1...,Cd5; 2.Df5;

428.- 1.Cd3, Δ Ce5: 1...,De4; 2.Ce5; 1...,Dd3; 2.Ad5; 1...,Df4; 2.Dc5; 1...,Ac3; 2.b3; 1...,Ac7; 2.Db4;

429.- 1.Rc2, Δ Af6: 1...,Te7; 2.Dg5; 1...,Ae7; 2.Da7; 1...,bxc3; 2.Dc3; 1...,Ce5; 2.De5; 1...,Dd4; 2.Ad2;

430.- 1.d4, Δ d5: 1...,cxd; 2.Ab3; 1...,exd; 2.Te3; 1...,Cf6; 2.Te7; 1...,Cf4; 2.Df5;

431.- 1.Dh4, Δ e5: 1...,Ce5; 2.Ac5; 1...,g5; 2.Cf5; 1...,Te2; 2.Td3; 1...,Ad3; 2.c3; 1...,Cb6; 2.Df6;

432.- 1.Ac7, Δ Ae5: 1...,Ad6; 2.Df7; 1...,Dd4; 2.De4; 1...,Cd6; 2.De5; 1...,Cf3; 2.Tf3;

433.- 1.Ta5, Δ Ac5: 1..., c3; 2.Ta4; 1...,Cf5; 2.Ce6; 1...,Tf5; 2.Dd8; 1...,Af5; 2.Ce2; 1...,Cf5; 2.Ce6;

PROBLEMAS DE ARNOLDO ELLERMAN

Solutions (Continuación)

434.- 1.Db2, Δ Dh8: 1...,Tc3; 2.Db8; 1...,Ac3; 2.Ae5; 1...,Cc3; 2.Ae1; 1...,c3; 2.Af4;

435.- 1.Cb2, Δ Cc4: 1...,Ce5; 2.Ad3; 1...,Cf8; 2.Tg6; 1...,Cf4; 2.d3; 1...,a1=D; 2.Da1;

436.- 1.Cc8, Δ Da6: 1...,Te5; 2.Cd6; 1...,Tf5; 2.De4; 1...,Tg5; 2.Cd2; 1...,Td4; 2.Tc2;
1...,Td3; 2.Tb4;

437.- 1.Te2, D Td2.1...,Ce5; 2.Df4; 1...,Cc5; 2.Af6; 1...,fxe; 2.Ce2; 1...,Cc4; 2.Cc2;

438.- 1.Cc4, D Td7; 1...,Te5; 2.Dd3; 1...,Tg4; 2.exd7; 1...,Tf4; 2.Ce3; 1...,Td4; 2.Cc3;
1...,Tc4; 2.Dc4;

439.- 1.Cb2, D Dc4; 1...,Dd3; 2.Ca4; 1...,Db3; 2.d4; 1...,Cd2; 2.Ae4;

440.- 1.Ac3, Db4; 1...,Tb5; 2.Ad5; 1...,Ac3; 2.Ce3; 1...,Cc3; 2.Cb2; 1...,De5; 2.De6;

441.- 1.Ag1, Δ Td4; 1...,Dg1; 2.Cf2; 1...,Da1; 2.Cb2; 1...,Ce6; 2.dxe; 1...,Cb5; 2.Ac6;
1...,Cf5; 2.Cf4;

442.- 1.Cf1, D Cd2; 1...,Cf3; 2.Dd5; 1...,Af5; 2.Td6; 1...,Ad5; 2.Dd5; 1...,Cf5; 2.Td7;
1...,Rf3; 2.Td3;

443.- 1.Dc4, D Tf4; 1...,Ce4; 2.Df7; 1...,Tf2; 2.Te3; 1...,Dc4; 2.Tc4; 1...,Cd5; 2.De2;

444.- 1.Ca7, D Cb5; 1...,Af4; 2.Db2; 1...,Cf4; 2.De7; 1...,Ta7; 2.Af8; 1...,Tb3; 2.Da1;

445.- 1.Da3, D Db4; 1...,Ca2; 2.Dd3; 1...,d4; 2.Cb7; 1...,Tg7; 2.Cg6; 1...,Ac3; 2.Dc3;

446.- 1.Da6, D Df6; 1...,f5; 2.Dd6; 1...,De6; 2.Ad6; 1...,Dc5; 2.Tc5;

447.- 1.Da2, D De6; 1...,Ta2; 2.Rd5; 1...,Tb3; 2.Da6; 1...,Ab3; 2.Rf3; 1...,Ag6; 2.Ch8;

448.- 1.Dh2, D Dd6; 1...,Td2; 2.De7; 1...,Te6; 2.Ce6; 1...,De5; 2.Ce4; 1...,Dd5; 2.Cd3;
1...,Cb3; 2.Tc2;

PROBLEMAS DE ARNOLDO ELLERMAN

Solutions

En Australia Año 1914 a 1933 (continuación)

Concursos The Brisbane Courier N°s 449 a 453

449.- 1. Ad6, Δ C5c7: 1... Ad6 2. Cg7; 1... Cd6 2. C8c7; 1... Td5 2. g5;
1... Ag4 2. Ag4

450.- 1. De3, Δ Ae1: 1... Cf3 2. De7; 1... Cd3 2. Dd4; 1... Cc4 2. Cd3; 1...
Ag3 2. Dd2; 1... d3 2. Dc5

451.- 1. Ae3, Δ Ae6: 1... Ae7 2. De6; 1... Ad6 2. Db7; 1... Ce3 2. Cc3; 1...
Cf3 2. df3; 1... Ce5 2. Cc5.

452.- 1. De8, Δ Dg8: 1... , Db8 2. Ad8; 1... Dc6 2. Ae5; 1... De5 2. Cd4;
1... Da5 2. Ab4

453.- 1. Cg8, Δ Ch6: 1... Dg6 2. Af6; 1... De3 2. Af5; 1... Dg3 2. Ae5; 1...
Da3 2. Ae5

454.- 1. Ac2, Δ Te4: 1... Ac2 2. Cc2; 1... Te5 Td2; 1... c5 2. Cb5; 1... d5 2.
Ac5; 1... Cg5 2. Df6; 1... Cf2 2. De3.

455.- 1. Tg5, Δ De5: 1... Ad4 2. Td5; 1... Dd4 2. c5; 1... Cf7 2. Tg6; 1...
Cc6 2. Cb7; 1... Te3 2. Da3.

Concursos del Mid Week Sports Referer N°s

456 al 466

456.- 1. Dh6, Δ Tf2: 1... b3 2. Cd4; 1... c4 2. Cc5; 1... d5 2. Ce7; 1...
Ccf3 2. Te4; 1... Ce2 2. Af2.

457.- 1. Db3, Δ Db5: 1... Ab7 2, Dc4; 1... Cb6 2. Db6; 1... Ad7 2. Ta7; 1...
Dd7 2. Cc5.

458.- 1. Ab7, Δ Tc8: 1... Ae6 2, e8=C; 1... Af4 2. Cd3; 1... Ag3; 2. Cc4;
1... Ac5 2. De5.

459.- 1. Ad3, Δ De4: 1... Ad4 2. Cc4; 1... Af6 2. Cf5; 1... Ad6 2. cd6; 1...
Ad3 2. Td3.

460.- 1. Tc6, Δ Dd2: 1... Dh6 2. Af7; 1... Ag5 2. Da7; 1... Cb4 2. Da1; 1...
Cf3 2. Tc4; 1... e3 2. fxe.

461.- 1. Ae8, Δ Ac6: 1... b4 2. Dc4; 1... c4 2. Dd4; 1... Cd6 2. Cg7; 1...
Cb4 2. Cf4; 1... Ca5 2. Db8; 1... Cg5 2. Cf6.

PROBLEMAS DE ARNOLDO ELLERMAN

Solutions (Continuación)

462.- 1. Df3, Δ Af5: 1... Axb=D 2. Ab1; 1... Cc2 2. Ac4; 1... Db4 2. Af5;
1... Ab7 2. Cd4

463.- 1. f4, z: 1... a3 2. Db3; 1... Af4 2. Cf3; 1... Ad6 2. Cb3; 1... Ac7
2. Dh1; 1... Ae4 2. Td7.

464.- 1. Af2, Δ Ce6: 1... Cf4 2. Tg3; 1... Dd3 2. Ce4; 1... Cf8 2. c5; 1... Db5
2. cxb; 1... De8 2. Cf7.

465.- 1. Cc5, Δ Df4: 1... Cd5 2. Cd4; 1... Ae4 2. De4; 1... Dd2 2. Ag5;
1... Cce6 2. Ae7; 1... Cge6 2. Ag7; 1... De5 2. Ae5.

466.- 1. Da7, Δ Df2: 1... Ta3 2. c3; 1... Ta4 2. c4; 1... Cc5 2. Df7; 1... Cg5
2. Tf4; 1... Ce5 2. Ce7; 1... Dc3 2. Dd7.

467.- 1. Ah6, Δ Cb2: 1... Cf3 2. Cf2; 1... Cc3 2. Td2; 1... Dh6 2. Df5; 1...
Tf3 2. Dc4; 1... Tf4 2. De3.

**Selección de Problemas Publicados en 24 Países de 1913
a 1943**

**59 Trabajos en Argentina (Revista del Club Argentino de
Ajedrez N°s 468 al 479)**

468.- 1. Da5, Δ De1: 1... Cf6 2. Tg5; 1... Ae6 2. Cd7; 1... Ae8 2. d7; 1...
Ad4 2. Cd3; 1... Cf3 2. Cg4.

469.- 1. Cc5, Δ Cb3: 1... Tc3 2. Db4; 1... Cc5 2. De5; 1... Rc5 2. Ce4;
1... Tb7 2. Td5; 1... Tc5 2. Df4.

470.- 1. Cg8, Δ Df6: 1... Rd4 2. f4; 1... Rd6 2. De7; 1... cxd 2. Td5; 1...
Rf5 2. d6.

471.- 1. Ad7, Δ f5: 1... dc4 2. Ac6; 1... Rc4 2. Ta4; 1... g5 2. fg5.

472.- 1. Rg3, z: 1... Ac2 2. Dh1; 1... Ab4 2. Da8; 1... gh3 2. f3; 1... De5 2.
Af4; 1... fe5 2. Cf6.

473.- 1. Dh3, Δ Dd3: 1... e4 2. Ad7; 1... b4 2. Ca4; 1... Ah3 2. Ae4; 1...
Ag4 2. Af3; 1... Td4 2. Ae1.

474.- 1. Cc5 z: 1... Dc5 2. Te7 Dc6 3. Te5; 1... Tf6 2. e4 Rc5 3. d4; 1...
Cd2 2. Dg8 Rc5 3. Db4.

475.- 1. Ra5, z: 1... Rf6 2. e5; 1... Rf4 2. Td5; 1... Tf5 2. Cg6; 1... C5f6 2.
Dg3; 1... C8f6 2. Dg5.

476.- 1. Cd5, Δ Ta5: 1... Td5 2. Tc4; 1... Ad5 2. Aa3; 1... C4d5 2. Ce6;
1... Ced5 2. Cd7; 1... cxd 2. Dc8.

PROBLEMAS DE ARNOLDO ELLERMAN

Solutions

En Argentina- Año 1913 a 1942

Revista del Club Argentino de Ajedrez (Continuacion)

477.- 1.Tee3 ΔTh3 1...Txe3 2.Tg4; 1...d3+ 2.Cf6; 1...dxe3+ 2.Tg7; 1...Re5 2.Tg6; 1...Cf5 2.Cg6; 1...Cg4 2.Tgf3; 1...Tg7 2.Db8

478.- 1. c4, Δ Dd5: 1... Ad6 2. Dh3; 1... C8d6 2. Dg6; 1... C7d6 2. Te77; 1... Cf6 2. Cg7; 1... Ce5 2. f5.

479.- 1. Ra1, Δ Ab1: 1... Td7 2. Ae6; 1... Tc7 2. Cd6; 1... Tc6/d6 2. Cg7; 1... Dg6 2. Db1.

Revista el Ajedrez Argentino - N°s 480 al 488

480.- 1. De2, Δ Dd3: 1..., fxe5 2. Dh4; 1... Ae3 2. De3; 1... c3 2. Cd5; 1... Ad5 2. Dd5; 1... Ab2 2. Cd1..

481.- 1. Dd8, Δ Dd4: 1... Re5 2. Cc4; 1... fxe5 2. Dh4; 1... Ae3 2. De3; 1... c3 2. Cd5; 1... Ad5 2. Dd5; 1... Ab2 2. Cd1.

482.- 1. Ab3, Δ Dc5: 1... Dg3 2. Cg3; 1... Df6 2. Cd6; 1... Ad4 2. Df4; 1... b4 Td5.

483.- 1. Rg6, Δ Cc6: 1... Rc3 2. Da1; 1... Ab5 2. Cd3; 1... Te2 2. Ce2; 1... Ah3 2. C5g4.

484.- 1. Ce7, Δ Cc6: 1... Cd6 2. Df2; 1... Cg3 2. g6; 1... Ad7 2. Dd6; 1... Ce3; 2. Cf5.

485.- 1. Cf2, Δ Dd4: 1... Ce6 2. Ce4; 1... Rf6 2. Cg4; 1... Ac3 2. Dc3; 1... Td6 2. Dd6; 1... Tf6 2. Dd5; 1... Tg6 2. Df5.

486.- 1. Tg4: 1... Cf6 2. Dh7 Ch7 3. g7; 1... Af7 2. Df7 Cf6 3. Df6.

487.- 1. Ae7, Δ Cc5: 1... Af3 2. Dc2; 1... bxa 2. b3; 1... b3 2... Dd7.

488.- 1. Tf6, Δ Cg8: 1... Cf6 2. Cf7; 1... Rf6 2. Dd6; 1... Ad8 2. Dc3; 1... Df6 2. d6.

Diario La Prensa N°s 489 al 493

489.- 1.Cc7 z: 1... De5 2. Dd3 cd3 3. Cd5; 1... Af2 2. Df4 Rc3 3. Cb5; 1... c3 2. Cd5 Re5 3. Dc3

PROBLEMAS DE ARNOLDO ELLERMAN

Solutions (Continuación)

490.- 1. Re1 z: 1... f4 2. Dd3 Rd3/f3 3. Cc5/Dd5; 1... d2 2. Re2 Ae3 3. f3; 1... b6 2. Da4 Rf3 3. Da8.

491.- 1. Tf6 z: 1... Ce4 2. Dd5 exd 3. Cd7; 1... Tc7 2. Ac7 Rf6 3. De6; 1... Af6 2. De6 Rd4 3. Df6.

492.- 1. Dg4, z: 1... Af3 2. Te2; 1... h5 2. Dg6; 1... ef4 2. De6; 1... Ac2 2. Tb3; 1... b3 2. Tc4.

493.- 1. Dc3, Δ De3: 1... Cc6 2. Cd7; 1... Db6 2. d6; 1... Dc4 2. Ca4.

494.- 1. Ce5, Δ Cf3: 1... De3 2. Ce3; 1... Rg5 2. Cb6; 1... Db1 2. Cf3; 1... Axc5 2. Dd2.

495.- 1. Cd5, Δ Th5: 1... Ad4 2. Cg3; 1... gxd5 2, Ag7; 1... Cf4 2. gxf4; 1... Ab6 2. Th5.

Revista El Ajedrez Americano N°s 496 al 505

496.- 1. d5, z: 1... g3 2. Rb3; 1... Af7 2. Ch7; 1... De5 2. Ad4; 1... Re5 Ce4.

497.- 1. Dc3, z: 1... Ae2 2. Rg5; 1... Dh2 2. Ch5; 1... Db2 Rg6; 1... Dd2 2. Dc8.

498.- 1. Dc6, Δ De4: 1... Tc5 2. Dc5; 1... Tf6 2. Ce6; 1... Te7 2. Da4; 1... Te5 2. C2e4; 1... Td5 2. C2d3; 1... Tf4 2. C5e4.

499.- 1. Da8 ΔTd6 1...Ad1 1...Axd3+ 2.Tb5; 1...Cd2 2.Td6; 1...Cxe3 2.Td4; 1...Tg5 2.Txf4; 1...Tg4 2.Af5 2.Cf2

500.- 1. Da5, Δ Tf2: 1... Ab4 2. Da1; 1... c3 2. Ab5; 1... Cc3 2. Df5; 1... Dc5 2. Cg3.

501.- 1. Af5, Δ Dd5: 1... Tc5 2. Ag7; 1... f2 2. Ce2; 1... Ce3 2. De3; 1... Ac4 2. Dc3; 1... Ac5 2. c3; 1... Tc4 2. Cb5.

502.- 1. Rc8, Δ Dd8: 1... cd4 2. c4; 1... Df3 2. Tf6; 1... ed4 2. Ae4; 1... Dc3 2. Tg6.

503.- 1. De8, Δ Dd7: 1... Cc3 2. Tc3; 1... Te4 2. De4; 1... C1=D 2. Dd7; 1... g5 2. Db5.

504.- 1. Ae6 Δ Td5 1...Tc3 2.Tf4; 1...Td4 2.Tf3; 1...Te4 2.Ce5; 1...Tf4 2.Txf4; 1...Txc5 2.Cxc5; 1...Re4 2.Cf6

Ajedrez y Poesías

Ambrosía Trebejil

Colonia de himenópteros, nos dejas
jalea por la reina, ocre real,
en un puro tablero hexagonal.
Tú en su recinto, jugador, trebejas.

Habitáculo y cárcel sin sus rejas
-colmena, laberinto en espiral-
sesenta y cuatro celdas de un panal
en el que liban treinta y dos abejas.

Insecto zumbador, llega de lejos
danza ritual con néctar de festejos;
nos clava su aguijón de miel y cera

el avisgado enjambre de trebejos.
Se asemejan al zángano y la obrera
ilusorios fetiches de madera.

Holocausto Gratuito

Será en vano que con fervor auspicio
el horror de una guerra tan violenta;
la lucha tornárase en una incruenta
hecatombe de reyes que propicie

la discordia que enciende en la planicie
del tablero. Su mente ya la inventa,
a medida que su color se argenta
en la tersa y bruñida superficie

donde conviven luces y tinieblas.
Tenso combate de perfil humano
resucita en espejo asaz borgeano

y transfigura con la plúmbeas nieblas.
Así se manifiesta en gravidez
un espanto hecho juego: el Ajedrez.

Cuento de Hadas

Son sus páginas ricas colgadas
de castillos, con piezas y tableros.
En brillantes torneos, caballeros
ostentan sus arneses y armaduras.

Brioso corcel –de sus cabalgaduras
gualdrapas-, dragón ígneo y escuderos,
maleficios de brujas y hechiceros.
Torre y almena ciñen sus alturas;

príncipe, dama y nobles cortesanos...
Con mágico prodigio, al Ajedrez
revive en mi memoria los arcanos,

maravillosos tiempos de niñez
y evoca aquellos cuentos tan lejanos
que comenzaban: “érase una vez...”

Cristal Encantado

Con esa irreprochable transparencia
que tiene de tectónico el cristal,
interna, subyacente y abismal,
oculta su imperiosa coherencia.

Ordenado universo en convergencia,
acabada estructura ortogonal
de pauta memoria mineral
donde reina la ley de la inmanencia.

Repositorio de la geometría
de una luz de recóndita armonía
que pervive en los hilos de su trama,

tranquila eternidad de un ideograma
donde ocupa lugar la poesía,
así es el Ajedrez, ése es su drama.

Horacio Amil Meilán